Département du Loiret

VITRY-AUX-LOGES

PLAN LOCAL D'URBANISME

ZONAGE

Pièce N°6

REVISION PRESCRITE LE :	18 décembre 2015
PROJET ARRETE LE :	26 octobre 2021
PLU APPROUVE LE :	
annexé à la délibération du conseil municipal du ……..	

parentheseURBAINES 391 rue de Cormery – 37550 Saint Avertin – 02 47 55 08 80
parentheseurbaines@gmail.com
VIGNES paysage - ECR environnement

Légende :

- U : secteur urbain
- Ua : secteur urbain d'extension
- Up : secteur urbain historique
- Uc : secteur urbain à vocation économique
- Uj: secteur urbain de jardin
- AU : secteur à urbaniser
- A : secteur agricole
- N : secteur naturel et forestier
- Ni : secteur naturel et forestier inondable
- Npv : secteur de la ferme de la fôret d'Orléans
- OAP : Orientation d'Aménagement et de Programmation
- ER : Emplacement Réservé

Eléments de paysage à protéger (articles L151-19 et L151-23 du code de l'urbanisme) :

- Arbres isolés remarquables
- Alignements d'arbres
- Eléments de paysage à protéger (jardins, boisements, ...)
- Patrimoine bâti à protéger
- Patrimoine bâti à protéger (alignements)

Emplacements réservés
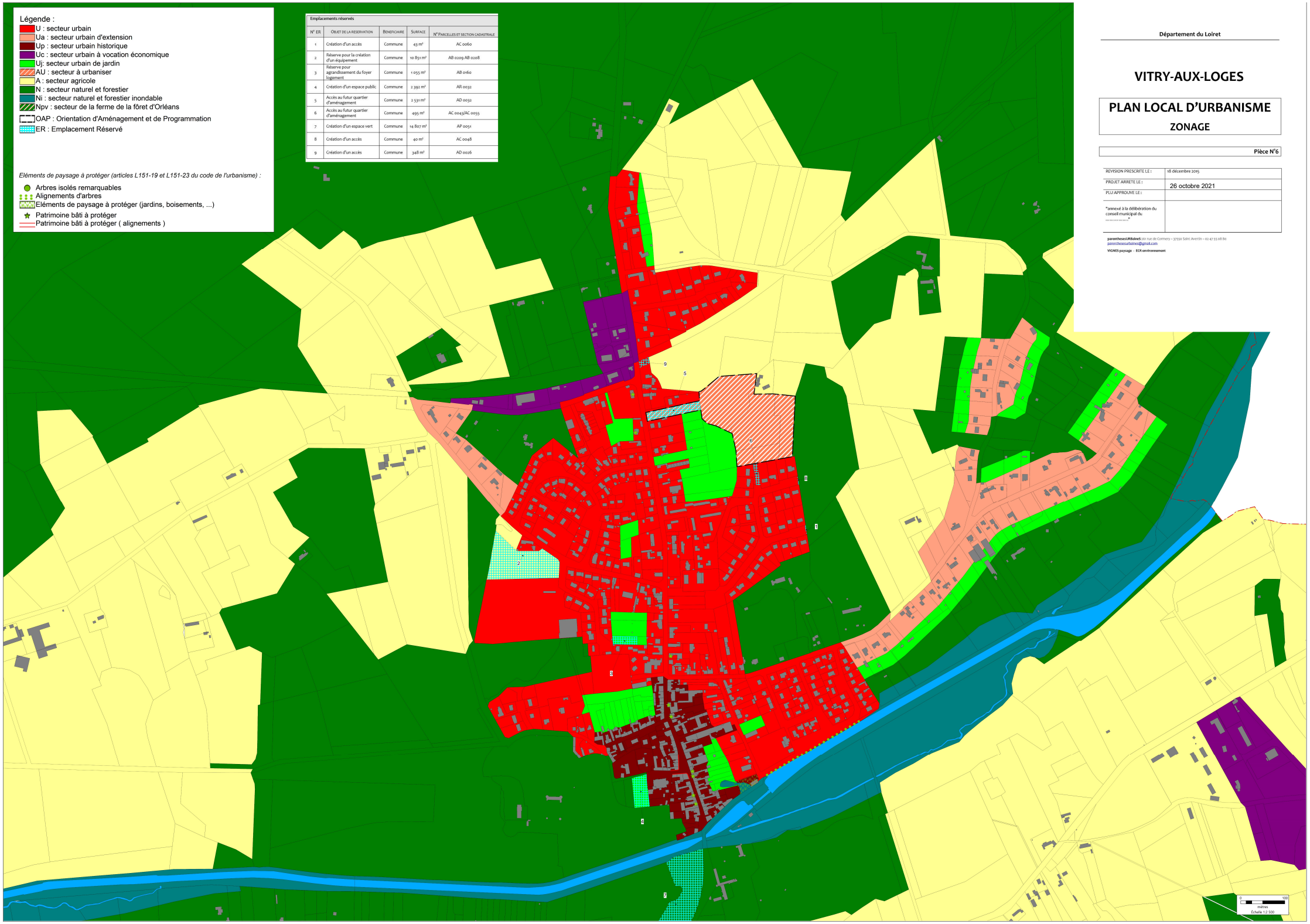
N° ER	Objet de la réservation	Beneficiaire	Surface	N° parcelles et section cadastrale
1	Création d'un accès	Commune	43 m²	AC 0060
2	Réserve pour la création d'un équipement	Commune	10 851 m²	AB 0209 AB 0208
3	Réserve pour agrandissement du foyer logement	Commune	1 055 m²	AB 0160
4	Création d'un espace public	Commune	2 392 m²	AR 0032
5	Accès au futur quartier d'aménagement	Commune	2 531 m²	AD 0032
6	Accès au futur quartier d'aménagement	Commune	495 m²	AC 0043/AC 0055
7	Création d'un espace vert	Commune	14 807 m²	AP 0051
8	Création d'un accès	Commune	40 m²	AC 0048
9	Création d'un accès	Commune	348 m²	AD 0026